



肇慶市端城小學

國民學校

2023-2024年度

姊妹學校肇慶交流團



國民學校



中華人民共和國香港特別行政區
教育局
姊妹學校計劃

出發前說明會

去程日期及集合時間

去程日期：2024年4月8日(星期一)

集合時間：早上06:30 【敬請準時】

集合地點：學校禮堂

乘搭07：15am渡輪前往中環碼頭

08:15am 乘旅遊巴前往西九龍高鐵站

日期	高鐵班次(參考車次)	開車時間	抵達時間
4月8日	G2964香港西九龍 – 肇慶東	10:05	10:51



回程日期及集合時間

回程日期：2024年4月10日(星期三)

回程渡輪：計劃乘搭下午18：45渡輪

解散時間：約下午19：40

解散地點：長洲碼頭

日期	高鐵班次(參考車次)	開車時間	抵達時間
4月10日	G410/07肇慶東-香港西九龍	15:20	16:54

高速鐵路
High Speed Rail



領隊穿著制服於中環5號碼頭集合



攜帶證件

香港永久居民：

香港身份證(有相) + 回鄉卡



回鄉証有效期需要在回程日或之後

**** 即2024年4月11日或之後****

攜帶證件

香港永久居民 (11歲以下小童) :

1. 香港兒童身份證(沒有相) 及 有效特區護照 + 回鄉卡
2. 有效回港證 + 回鄉卡



或



回鄉証有效期需要在回程日或之後
**** 即2024年4月11日或之後****

攜帶證件

居港未滿7年之人仕

香港居民身份證 + 香港簽證身份書 + 回鄉卡

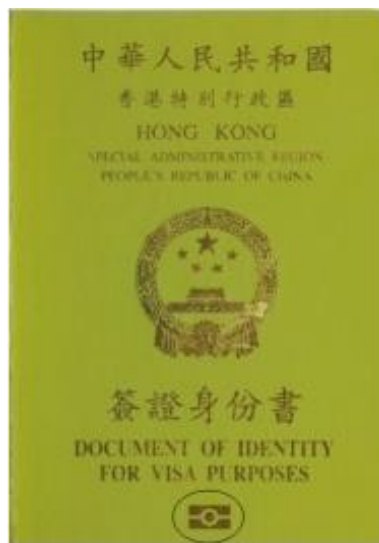

回鄉証有效期需要在回程日或之後
**** 即2024年4月11日或之後****

攜帶證件

參加學生必須攜帶學生證



實名車票

【持回鄉証 + 臉部辨識入閘】



高鐵路客出入境路線示意圖



高鐵行李規章

尺寸及重量上限：**成人20公斤、小童10公斤**

每件行李外部尺寸，長、闊、高相加的總和，不得超逾130厘米
【約24吋行李箱】



每件行李長闊高總和
不超過130厘米
(約24吋行李箱)



高鐵行李規章

注意

禁止攜帶以下物品

- ✗ 酒精搓手液、酒精消毒噴霧、壓縮氣體
- ✗ 指甲鋤、剪刀





隨身行李

✓ 建議用 輕便背囊 / 隨身斜背包

攜帶隨身文件、證件、貴重物品等



注意事項

不可攜帶以下用品



出發注意事項

時區：國內與香港相同

電壓：220-240V

充電器（相機、手機）

內地適用之電器轉換插頭（兩腳扁型）



出發注意事項

【4月天氣】 *天氣與香港相若*

最低溫度：22°C

最高溫度：29°C

請於出發前瀏覽中國氣象網

www.cma.gov.cn



【個人用品】

保暖外套、輕便雨傘、消毒濕紙巾、口罩等。

通訊



- 有上網功能的手機
- 漫遊電話卡 / 網絡卡
- 【參考價錢 HK\$ 40 - 60】



消費模式

人民幣

自行帶備適量人民幣



消費模式

電子錢包

【預先進行認證開通】



微信支付



支付宝

ALIPAY

蘇黎世

「外遊樂」短線旅遊保險計劃 – 3 天

網址: www.wingontravel.com

由永安旅遊代購



「外遊樂」旅遊保險計劃



保障表

保障範圍	每名受保人之最高賠償額 (港元)		
	「全球旅遊計劃」	「現職旅遊計劃」 (澳門及廣東省)	
1. 醫療保障	(a) 醫療費用 • 緊急轉診費用限額 200,000 (b) 海外醫院急診之交通費用 500 (c) 海外住院現金津貼 10,000 (每日 500) (d) 海外急診之強制隔離現金津貼 3,000 (每日 300) (e) 新舊醫療費用 5,000 (每日 1,000)	200,000 100,000 500 不適用 不適用 5,000 (每日 1,000)	
2. 蘇黎世緊急支援	(a) 入院保險金 (b) 緊急醫療運送及/或運返 (c) 遺體運送 (d) 住宿費用 (e) 24 小時電話熱線諮詢及轉介服務	78,000 不設上限 不設上限 7,800 (每日 1,950) 費用	
3. 個人意外	(a) 乘搭公共交通工具之意外 (b) 其他意外	1,000,000 500,000	300,000 300,000
4. 緊急回程費用保障	(a) 緊急回程費用 (b) 子女護照 (c) 身故賠償金 (d) 意外引致之額外身故賠償金 • 75 歲或以下的受保人 • 75 歲以上的受保人	30,000 (包括兩張經濟客位旅行票及住宿費用) 30,000 (包括一張經濟客位旅行票及住宿費用) 10,000	
5. 個人行李保障	(a) 行李及個人財物 包括以下限額: • 每件、每對、每套或每組物品 • 所有相機及數碼攝錄機及其有關配件及裝置 • 所有衣物 • 所有運動用品	50,000 25,000 10,000	不適用 不適用 2,500
6. 個人遺失、旅行證件及信用卡保障	(a) 個人現金 (b) 遺失旅行證件及/或旅行票及/或遺失之信用卡被盜用	3,000 10,000	相同 1,500
7. 行李延誤保障	行李延誤 (超過 10 小時)	1,000	不適用
8. 行程延誤保障	(a) 行程延誤 (超過 6 小時) (b) 更改行程費用 (超過 10 小時) (c) 額外酒店費用 (超過 6 小時) (d) 假期損失津貼 (超過 24 小時)	2,000 (每 6 小時 300) 實際費用 1,500 1,000 (每日 500)	不適用 不適用 不適用 不適用
9. 行程阻礙保障	(a) 取消行程 (b) 個人旅程 (c) 轉短行程	2,500 30,000 5,000 30,000	不適用 3,000 不適用 3,000
10. 個人責任	個人責任	1,000,000	500,000
11. 蘇黎世醫療賠償	(a) 非自願性消費津貼 (b) 租車自負額	2,500 (每日 500) 3,000	不適用 不適用

* 此表由旅行社轉發的商業旅行團，或與華商於中國內地其他省份的旅行團。

平安藥物



應自備：

退燒藥、感冒藥、腸胃藥、
暈浪丸、止痢丸、止肚痛、口罩



注意

領隊或老師均**不會提供**任何藥物給同學
同學須自備「平安藥」並隨身攜帶
建議為**醫生處方藥物**(藥袋上有醫生姓名、
學生姓名、藥物名稱及服用份量等資料)

注意事項

【藥物篇】

當我身體不適時，我要：

- 如果感到身體不適，應要立刻通知領隊或老師，及早求醫。
- 切勿胡亂服用他人提供之藥物。
- 如需服用藥物或送院就醫，第一時間通知家長並徵求同意；
- 經家長的准許後，領隊或老師才會讓同學服食有關藥物；並因應學生康復情況再決定是否需要送院就醫；
- 同學如有特殊病歷，應預先告知學校及帶備醫藥報告；
- 同學如須定期服食藥物，應事先告知學校，並清楚寫出每種藥物名稱及服用方法；
- 同學如對任何藥物或食物敏感，應預先告知學校及帶備醫藥報告。
- 如病情嚴重，可能會選擇直接送往醫院，同時聯絡家長。

住宿



肇慶嘉虹酒店

地址:肇慶火車站綜合體 B 棟



- 為響應環保，國家旅遊局規定所有酒店不再供應一次性的用品
- 請**自備**日常用品 (例如：**牙膏、牙刷、拖鞋**等個人用品)



入住酒店實名登記

- 於酒店前台出示回鄉証
- 每位入住者均需拍照存檔，方可入住酒店



《未成年人保护法》于2021年6月1日起施行

公安部：旅馆经营者接待未成年人入住“五必须”

-  **一、必须查验入住未成年人身份**
并如实登记报送相关信息
-  **二、必须询问未成年人父母或者其他监护人的联系方式**
并记录备查
-  **三、必须询问同住人员身份关系等情况**，并记录备查
-  **四、必须加强安全巡查和访客制度**
预防针对未成年人的不法侵害
-  **五、必须立即向公安机关报告可疑情况**
并及时联系未成年人的父母或者其他监护人
同时采取相应安全保护措施

走火通道



酒店 消防疏散示意图 4F

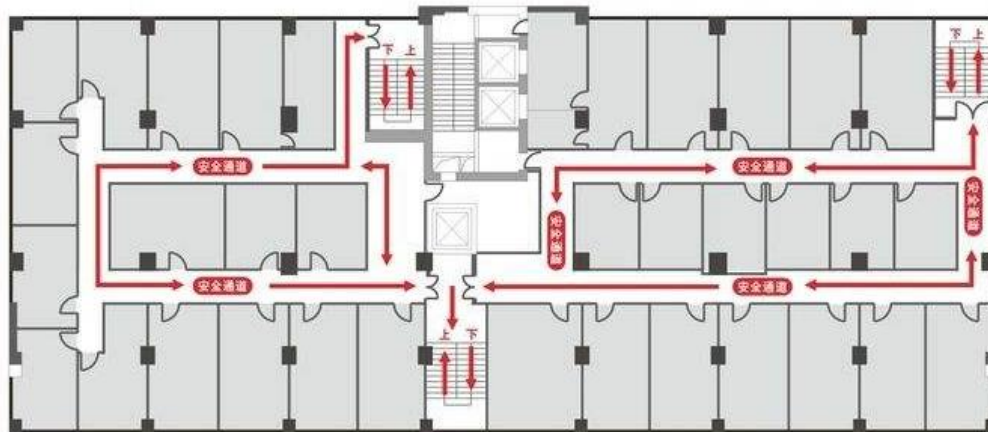

为了确保您的安全

- 请仔细阅读所示疏散图
- 找出您的逃生路线
- 请切断电器电源离开

如果您发现了火灾

- 请拨打119火警电话, 并请详细告诉接线员发生火灾的具体位置。

如果您听到火灾报警

- 请采用最近的逃生路线离开您所在的位置, 此路线已在图中标出, 请不要携带无关物品, 不要惊慌和拥挤。

严禁

吸毒贩毒、卖淫嫖娼、赌博活动、携带枪支、携带弹药、管制刀具、易燃易爆、毒害放射、腐蚀性等危险物品、传染病原体入内。

110 报警 119 火警 120 急救



注意事項

【酒店住宿篇】

當我在酒店時，我要：

- 進入酒店房間，應先檢查房間物品是否完好無損。如發現有損毀物品，應向帶隊老師、領隊或導遊稟報並請愛惜公物。
- 記下領隊老師的房間號碼。如遇上任何問題，請立刻通知領隊老師。
- 不可擅自更換房間。
- 不可擅自離團或離開酒店，需在指定的房間內活動，並嚴禁進入異性房間。
- 保持房間清潔，不可享用房間須收取費用的飲品或食物。
- 勿在房內嬉戲及高聲叫喊，影響其他酒店住客。
- 離開各房間前，請確保把所有電器關掉及鎖好門戶。
- 不要使用酒店的國際直撥電話，避免因結帳而延誤行程
- 如損毀、弄髒酒店設備，可能需要作出賠償
- 為確保人身安全，入住酒店時應了解緊急疏散途徑。個人財物要妥善保管。

膳食



飲食習慣、口味等不同
****尊重、欣賞****
不應浪費食物



全程餐食安排**公筷**及**公匙**，請切記使用

出發注意事項

駕駛方向與香港相反
上落車要小心



行車時不可在車箱內走動及必須佩帶安全帶

注意事項

【交通工具篇】

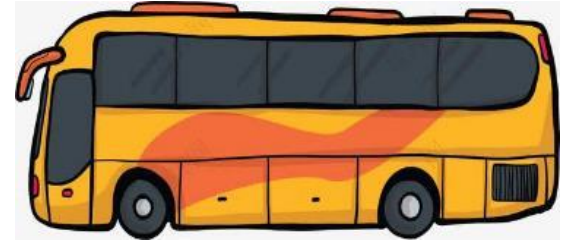

當我乘搭交通工具時，我要：

- 聽從老師的安排，不擅自調動座位
- 不隨意於車箱內走動及任何時候均佩帶安全帶
- 保持安靜，不得高聲呼叫，不騷擾別人
- 專心聆聽導遊的講解，有助豐富小組分享
- 保持交通工具車廂內的清潔
- 未得老師的准許，不得飲食
- 下車後迅速集隊，組長即時點名。

交流活動

肇慶市端城小學



行程

端硯博物館，端硯製作體驗



行程

DIY肇慶裹蒸糉體驗



行程

肇慶宋代古城牆



行程

肇慶國家級風景區 - 七星岩



行程

肇慶博物館



行程

紫荊花堤



注意安全



- ✓ 注意人身安全，預防意外發生
- ✓ 嚴禁使用外賣平台點餐送至酒店及酒店房間
- ✓ 慎防小偷，貴重物品請隨身攜帶，免招無謂損失
- ✓ 在當地住宿時，認清走火通道。
如發生事故時，前往緊急集合地點集合。



出發前，如有任何查詢
可與永安旅遊遊學部聯絡

發問 時間



永安旅遊
遊學部熱線：

2121-9231(簡小姐)
2121-9368(潘先生)

電郵查詢

ericakan@wingontravel.com

wilsonpoon@wingontravel.com



祝

旅途愉快

滿載而歸

!